朝鮮日報 夕刊
(日)日十 面二十刊夕

社說 統制經濟强調週間 一

低物價政策의 完遂는 現下의 局에 비추어 絶對必要한것으로 이곳에 實踐實績이 아닌것도 업는것이다。一般國民이 이低物價政策의 根本意旨를 徹底히 理解하고 自進協力하는것은 國民各自가 事變處理와 國策目的 達成에 助力하는所以이다。그럼에도 不拘하고 또 이것을 잘理解하고 잇음에도 不拘하고 一部國民間에는 反國策的行動을 하여서 暴利를 貪하고 [illegible] 秘密去來와 價値實行을 [illegible] 物價의 退讓도 더욱 甚하여지는 感이 업지안어서 實로 一般의 걱정이 적지아니한바 잇다。

當局에서는 從來 百方으로 이를 矯正하려고 努力하여서 그實績이 [illegible]할만한바가 잇다 그러나 아직도 一部에는 統制經濟의 實行이 國策協力의 結果일지 不徹底한 嫌도 업지안타 此에 鑑하여 京畿道 京城府內各警察署에서는 聯合主催로 七月一日부터 向一週間을 統制經濟强調週間으로 定하고 各種行事를 實行하기로 되엿다 이强調週間의 目的은 長期戰의 [illegible] 適正價格을 勵行하여서 [illegible]

三

이와가튼 目的을 達成하는 方法으로서 實施될 要項을 보면 (一)價格表示 商工業者는 반드시 公定價格에 依한 價格을 物品에 表示케하고 [illegible] (二)[illegible] (三)實地指導及 [illegible] (四)포스터—팜프레트의 配布 (五)映畫의 [illegible] (六)라디오放送 (七)座談會의 開催 등이다 이와가튼 要項이 實行되고 가장 時宜에 適한것으로 一般消費大衆에게 公定價格을 周知케하고 또 業者에게 價格表示를 實行케하여서 秘密去來와 價値實行을 減殺케하는데에 큰效果가 잇는것이다 그러나 다만 한가지 指摘하지 아니하면 안될것은 곳 一般民衆의 心理에 統制經濟에 對한 自發的協力의 精神이 큰배키지 아니하여서는 안될것이다。施策의 實行이 一時的 效果가 잇다고할지라도 이와가튼 根本的精神上 協力이 업다면 그것은 實로 칼로 물을베기와 가튼 效果에 不過할것이 往往 잇는것이다。그러므로 이强調週間의 諸行事를 通하여 統制經濟에 對한 國民的自覺에서 우러나오는 實質的協力이 實行되기를 企待하는바이다。

滿洲國皇帝 白衣勇士御慰問
大使館奉迎式에도御臨場

【東京電話同盟】[illegible] 第五日째의 三十日은 午前九時五十分 赤坂離宮을御出發 [illegible] 滿洲國大使館에 [illegible]

滿洲國大使館奉迎式

[illegible]

光榮에感泣한白衣勇士

[illegible]

帝室博物館御覽

[illegible]

香港當局의不信行爲
我方豫告를敵에漏洩
南支軍、後藤·리브協定無視言明

【廣東二十九日發同盟】南支軍當局談 [illegible]

重要輸出入額

【東京電話同盟】大藏省發表에依하면 今年上半期輸出入額은 [illegible] (單位千圓)

▲輸出
綿織物 一〇、八二九
生絲 一六、四六[illegible]
人絹織物 五、四四三
[illegible] 七、四七三
[illegible] 一、四八四
絹織物 一、二三九
其他 四八、九二九
計 八六、三九七

メリヤス製品 一、二五九
陶磁器 一、三五五
絹綿織物 一、一一〇
玩具 一、八二七
人絹織物 七〇八
木材 一、四三八
其他 [illegible]
計 [illegible]

▲輸入
棉花 [illegible]
羊毛 [illegible]
豆類 [illegible]
[illegible]
木材 [illegible]
石炭 [illegible]
礦安 [illegible]
採油用原料 [illegible]
油粕 [illegible]
砂糖 [illegible]
其他 [illegible]
計 [illegible]

農業水利勅令要綱 總動員審議會通過

【東京電話同盟】農業用水利勅令要綱은 二十八日의 總動員審議會에서 [illegible]

발보元帥戰死

【羅馬二十九日發同盟】伊太利 [illegible] 발보元帥는 二十八日 [illegible] 戰死하였다

第一次大戰에서의 발보元帥

大鵬灣西北隅 砂頭角을占領

【深圳二十九日發同盟】二十九日朝深圳으로부터 行動을 開始한 部隊가 [illegible] 英支國境線近處에서 [illegible]

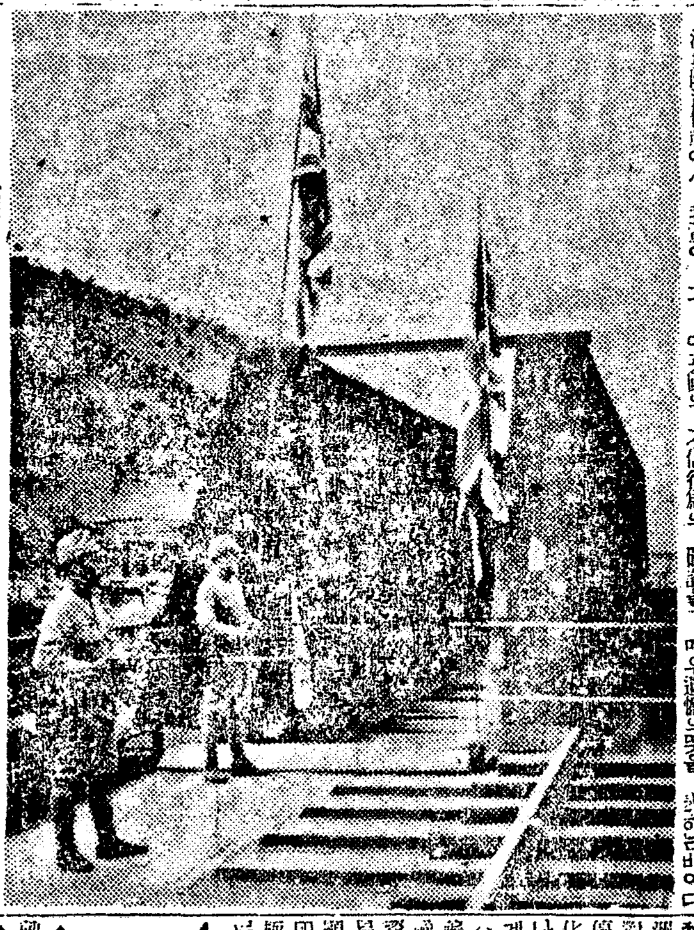

△深圳附近英支國境을 지키는 皇軍勇士▽

鎭南關은 交通上要衝

【〇〇前線二十九日發同盟】[illegible]

上半期貿易[illegible]

【東京電話同盟】今年上半期貿易은 六月下旬의 出超三千五百五十萬六千圓으로 마치엇는데 [illegible]

限界업는蘇聯의觸手
土國에도國境地帶返還要求乎

【이스탄불二十八日發同盟】蘇聯와 [illegible]

蘇芬通商協定

【헬싱키二十九日發同盟】蘇聯、芬 [illegible]

蘇軍進駐如何로
獨伊對羅援助約束說

[illegible]

獨佛休戰會議 細目交涉開始

【위스바덴二十九日發同盟】[illegible]

英本土攻略可能 二、三週間으로

[illegible]

宣傳戰 使命은重且大
報道懇談會席上澤田次長의人事

[illegible]

辭令

(六月二十九日發令)
▲朝鮮公立實業學校長 大村秀治 ▲朝鮮公立高等女學校敎諭 伊藤 [illegible]

(各通) [illegible]

八面鋒

南洋을包括한 東亞一國安定大業엔 第三國介入不許를 外相이 闡明。

◇

[illegible]

今日本紙四面

참기름 東亞製油所

開業サービス
滿天下諸賢의愛護를厚蒙하와業績이良好하옵든中去六月十九日隣近失火時不幸히弊店까지害를입엇삽기浸水品을一掃處分하옵고諸賢의裏澤을報答코저原産地로부터新柄新品을大量仕入하와七月一日부터賣場에陳列하는同時サービス部를特設하엿사오니倍前愛顧하여주시옵기바라나이다
サービス品 本絹唐元羅저삼 本絹銀条紗저삼
京城鍾路三丁目二六(동관네거리)
綢緞店 白水商會 主 韓相福

윤고약 君膏藥
手術안코도惡性腫毒과骨髓에기피든어렵고、오래된瘡毒을잘낫게함
京城府長橋町 慈祥局

医学博士 朴鍾崇內科醫院
電光一八一五
京城府樂園町一四一(パゴダ公園前)

創氏名觀相
場所 京城府蓮建町二九〇ノ四
春岡泰相哲觀相所

産婦人科 金錫煥
京城府臥龍町七一(授恩町뻐스停留場前)

各種紗物流行色染色加工
共信染色工業所
京城鍾路一丁目一八番地
電光四七八番
工場 京城玉仁町四七番地

奉祝皇紀二千六百年
清州實業俱樂部
忠北道廳 高等官食堂員一同
財團法人 忠北道山林會
清州金曜會
清州邑事務所
淋疾帶下根治サンタロ—ゲン製造元 天濟堂製藥研究所 清州本町四丁目
清州本町四丁目 高見酒造株式會社 電話四四番
清州無盡金融會
映畫常設館 清州劇場 主 井上良雄
清州郡廳
忠北人造眞球工業組合

惠化專門學校興亞科 (元中央佛敎專門) 生徒募集
一、入學資格 中學校(又는高普)卒業者又는同等以上의資格을가진內鮮人
二、募集人員 第一學年 五十名
三、修業年限 二年
四、出願期限 七月十日限
五、試驗期日 七月十一、十二、十三日
六、詳細要項本校(京城府明倫町 電光(3)六五五番)에請求하시오

朝報案內
월경
カメラ
店員採用
從業員募集
女事務員募集
女學校卒業程度、身元確實ナ方。庶務係、タイプ係、文書係各若干名。
株式會社 青木商會

綿織物統制를擴大
纖維物全體에適用
人造絹"스·프"絹織物에도强力的으로配給을統制
私密去來絕滅對策으로

총독부에서는 조선사람 특히 농민과 노동자의 생활필수품인 광목, 우양목등 광폭면직물의 배급통제를 우선적으로 실시하여 오는중 … 인조견, 「스·프」 견직물등 … 기타 섬유품(纖維品)은 가격의 공정과 … 배급통제를 하기로 되엿다.

뒤떠러진府內서도
五日부터綿布配給
이에압서三日、町總代會召集

경기도내의 광폭면직물배급통제는 유월중순부터 경성부를 제한 이부이십군에서 실시하여 각지에서는 이미 구매표제도로 원활한 매매가 되고잇는데 가장 뒤떠러진 경성부에서도 오는 오일부터는 실시를 하게되엿다 그래서 부내일반가정에 광폭면직물이 서서히 퍼지게되엿다 즉 경성부에서는 모든준비를 가추엇슴으로 삼일오전중 부내각정총대를 부청에 모으고 광폭면직물구입증 발행에관한 지시와 협의를 한후 오일경부터 곳 실시하기로 결정하엿다

深刻한住宅難

【元山】심각하기짝이업는 원산의 주택난완화를 위하여 설립된 원산부영대행기관 「원산토지건물주식회사」는 뒤디어 지금사업에 착수하려고 제반준비공작에 나아가고잇다 그런데 벌써부터 집을 … 예약신청이 … 회사당국으로하여금 … 원산의 주택난상태를 여실히 보여주고잇다

白系露人靑訓設置

元山撒水車購入
府民怨聲漸次解消

물은그들의天下 (숙명、京城運動場에서)

勅語만奉讀하고
詔書奉讀은中止키로
七七日事變記念日行事決定

지나사변삼주년기념일에 국민정신총동원조선연맹과 경기도연맹에서는 기념행사로 … 칙어만 봉독하기로 …

七月의메모

▲七月一日 統制經濟强調週間
▲七月一、二日 都市對抗씨름大會(本社後援)
▲七月二日 …
▲七月三日 …國民大會
▲七月七日 支那事變記念行事와 事變記念防空訓練
▲七月十日 一般…
▲七月十五日 中元(百中節)
▲七月二十日 …

待雨!
한번만더와줫스면
現在中部以南에降雨·中部以北엔晴曇相半

京城測候所談

過失은길목직이에
運轉手와機關手도不注意
뻐스와"히까리"衝突된原因을追窮

▲"踏切"番人過失

▲自動車運轉手

▲列車機關手

重傷者十三名에
死亡者五名·入院者도五名

平素에도危險
坂本新義州署長談

좀더注意햇더면
長崎次席檢事談

第一線將兵들이
川島總裁에게感謝答電來着

그女子는어째서
그딸을죽여섯는가
北靑廿三歲少婦의기괴한罪狀

一刀兩斷의處罰
嚴罰主義와溫情的指導로
經濟事犯絕滅期約

西朝鮮女子庭球
七月十四日에擧行

全代表決定
全國中等柔道

大學籠球리그日程

日、專의對陣
學生拳鬪第三日

今夜의放送

天氣豫報

曆

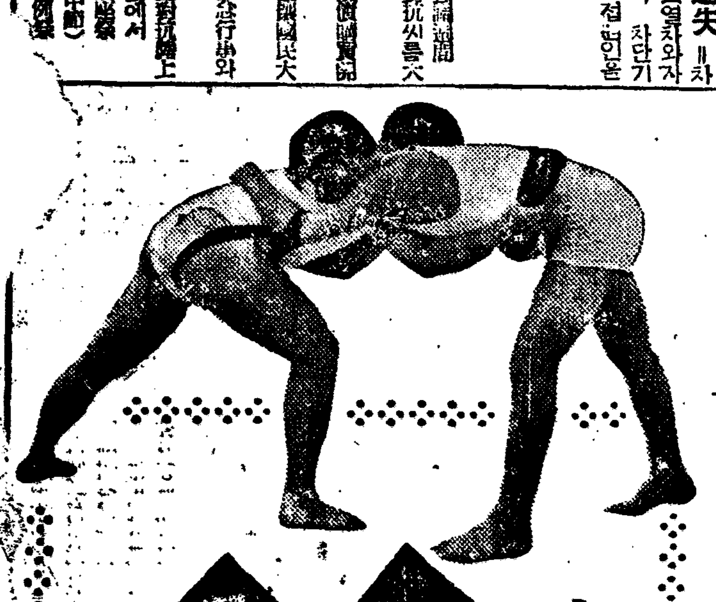

明日
七月一、二兩日間午後三時開場
京城運動場庭球코-트에서
第一回全朝鮮都市對抗씨름大會

主催 中央力道館後援會
後援 朝鮮日報社

特約店大募集

以上特約店을希望者는 時期를일치마시고速히申込하시요

申込所 咸鏡南北道總販賣元 尹錫奎商店 咸興府黃金町一丁目

全鮮申込所

世和堂製藥株式會社 京城黃金町三丁目 電本八三三七番 振替京城三三四〇一番

◎쓰시요 당신의美를爲하여 살결을純白케하며 여드름·죽은깨를征服하는特效藥!

美の素 ラーバ

定價 十五日分 … 三十日分 …

以外高級化粧品各種

一服卽效! 效力如神!

特約店募集 效力本位

◎당신의壽를爲하여爲先服用하시요
去病延年 不老長生에는!
健腦强筋 强精回春 不老還童
長生龍
(定價) 一個月 十二圓 半個月 六圓五十錢

◎救하시요당신의心臟을
心臟機能의原動力!
結核諸症의爆擊丸!
心臟强化 中風完治 結核撲滅
濟心龍
(定價) 一個月 三十五圓 半個月 二十圓

◎補하시요당신의精力을
若春의源泉!
精力不足은斷然코快癒!
補血强壯·滋陰補陽·精力衰退
力素龍
(定價) 一個月 八圓 半個月 四圓五十錢

元山港擴大運動의 今後根本方針變更

地方繁榮認識을고치기爲해

【元山】 [illegible]

金二萬圓을寄贈

榮州中學期成을爲해

金恩定氏快擧에感激

【榮州】 유림의 발기인 영주중학교설립기성회에서는 [illegible]

(사진은 金恩定氏)

禮唐、鏡岩兩水組

이번에또流産의悲運

【忠南支社發】 [illegible]

國策工事住宅新築

十二個所에九二八戶

融資希望額만도二百十二萬圓

【咸興支社發】 [illegible]

咸州下岐川面	興南津水德	三五戶	
同 上岐川面	同	九戶	
端川水下洞	同	五戶	
豊山郡安山面	同	五戶	
端川郡何多面	同	一〇戶	
鏡城郡龍城	同	二戶	
計 鏡郡		二七戶	二、八五九圓
融資額			
新興郡加平面	朝鮮合同炭	一戶	八九五、六〇七圓
長津長津	大同鑛業	五〇〇戶	四、〇一六圓
咸興	渡邊鑛工所	三戶	七九三、六五〇圓
永興仁興	北鮮合電	一〇〇戶	二五〇、〇〇〇圓
端川水下面	堀大德金山	一六戶	二七、二八〇圓
合計		九二八戶	一八、五四〇圓

黃海道臨時賞與

總額二十二萬三千圓

【黃海支社發】 황해도에서는 금번 [illegible]

黃海道고무靴 卸商組合創立

【信川】 [illegible]

"精動"의眞義把握

全北道聯盟指導者大會開催

參席者一千名突破

【全北支社發】 국민정신총동원전북연맹지도자대회는 [illegible]

宣言

一、我等全羅北道聯盟員은 紀元二千六百年 紀元節에 下賜하신 詔書의 御趣旨를奉體하고 內鮮一體國道一致 益益國體의 精華를發揚하여 時艱克服國民의 努力하여써皇運扶翼을期함

二、我等全羅北道聯盟員은 時局의重大性을 再認識하고 國民精神總動員의 眞義를 把握하여 益益 堅忍持久戰時生活의 徹底的刷新을 圖하며 國力增强에 努力하여써 興亞維新의 聖業完遂에 邁進할것을期함

昭和十五年六月二十九日 國民精神總動員全北道聯盟

(사진은 지도자 대회광경)

自作農創定等의 鮮農開拓民指導

安東省實業廳에서

【安東】 [illegible]

安東	五〇戶	二五〇人
岫岩	一一	五五
鳳城	二一	一〇五
寬甸	五二	二六〇
桓仁	一六	八〇

汽車에轢死

【延安】 [illegible]

國有未墾地冒耕 嚴重取締할方針

【龍川】 [illegible]

森林保를擴充

甕津郡森林係에서

【甕津】 [illegible]

穩城署長에榮轉

石村高等係主任

【城津】 [illegible]

全朝鮮地域對抗 自轉車選手權大會

明日平壤公設運動場서開幕

【平壤】 [illegible]

白菜種子에서 七十五萬圓收益

人蔘다음의開城名産

【開城】 [illegible]

公定價違反의 不正商人續出

【金泉】 [illegible]

三國志 【241】

韓龍雲 譯　熊超 畫

孔明의 舌戰江東(三)

[illegible]

白癜紫癜麻木 蟻行痢痛症 手足痲痺其他瘡癀 火傷갓치부르르는症
速治削 新肌丸 新發明
문등병 癩病
京城府龍頭町 東都製藥合資會社

歌行流作傑 해안의夫船 李蘭影
靑春離別 一朴響林一
新作 노들江邊 一李花子一
꿈꾸는鏡台 一徐玉子一
비저즌치마자락 一張世貞一
오케레코드 OKEH

建築報國 建築相談 無料建築相談部 東京建物株式

ヤンマー
堅型とンヂンエルゼーヂ 精麥機

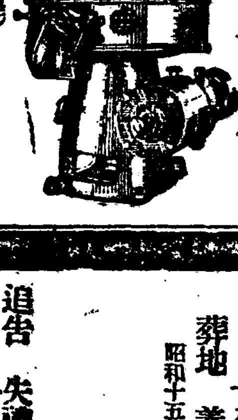

時計 完全修理 京城鍾路二丁目 普信堂時計舖

銀幕を搖がす大拳鬪爭覇戰 切封日

エノケンの誉れの土俵入
世界の秘境コンゴを探る名畫 ダークコンゴ封切迫る
東寶
榎本健一・中村メイコ 演
中村是好・如月寬多 安川光子・御舟京子 共演
名犬ボドークジャクソウ號
東寶エノケン合同特作映畫 中川信夫…演出
淸水金一・若原春江 主演
高勢實乘・高堂國典 瀨川虹子・笠原英子 共演
東寶映畫京都スタヂオ製作 和田五雄作・岡田敬 演出
若草東寶

明日の愛國日特選プロ!!
生かされた全女性の叫び!
絶讃! 全鮮彩女優群の熱力! 年に一度の豪華キャスト

"總出動" 午前十時開演
明治座

性慢 모히中毒 根本療法 無苦痛
元北海道帝國大學醫學部教授 太黑薰先生 創製
オネホンターチン
發明完成
朝鮮總代理店 株式會社 木村藥房 京城府本町四丁目

韓五衛將正奎氏以宿患不幸於今月二十九日(陰五月廿四日)午前六時於義州郡古津面樂淸自宅別世故玆專訃告
發靷日時及場所 昭和十五年七月三日午前十時三十分自宅
葬地 義州郡古津面倉洞私設墓地
昭和十五年六月廿九日
嗣子 一賢 三男 三鉉 四男 士賢
追告 失禮이오나 錦挽花環一切謝絶하나이다

學生세계순

研究論文 論語와 儒學의 精神

明倫門專 洪斗源

一、序說

論語란 天下의 秩序가 紊亂의 極에 達하고 思想道德의 自由를 許한 春秋時代末에 儒學을 唱道한 大聖孔子가 或은 門人時人과 問答하고 或은 門人이 互相 論難答議한 것을 纂錄한 書의 이름입니다 卽儒學의 聖經이지요

이 儒學의 聖經을 왜 何必 「論語」라 命名하엿나 하는데에 相當한 理論과 解釋이 잇슴니다만은 가장 信用할만한 典據에 依하면 「漢書藝文志」에 論語者孔子應答弟子時人及弟子相與言而接聞於夫子之語也 當時弟子各有所記 夫子旣卒門人相與輯而論纂故謂之論語

라는 말이 거의 斷定的으로 世人이 論語의 由來로 미더오는 바입니다 그러나 漢代大儒鄭玄은 別說을 세워 論語의 語意를 다르게 解釋하엿스나 이는 一部人을 除하고는 信用하지 안습니다. 그러나 參考로 알기쉽게 말슴드리면 一論字에 五種의 意義가 包含되어잇스니

一、綸이니 經綸世務오
二、輪이니 圓轉不窮이오
三、理니 蘊含萬理오
四、次니 篇章有序오
五、撰이니 群賢集定이라

고 하엿슴니다. 그러나 이는 牽强附會한 嫌이 잇슬뿐더러 이러케 煩雜하게 解釋할 必要를 그다지 느끼지 안습니다. 前說을 取하자요

二、編者

古來로 論語는 實로 孔子敎學의 中心으로서 硏究되어 그註解가 된것도 數百種을 헤아릴수잇슬만치 多數입니다. 그러면 이 論語編纂의 大事業이 果然 누구의 손에 依하여 되엇느냐 하는데 對하여 古來로 立說하는 者가 만슴니다. 論語가 一旦 秦火의 暴虐橫厄을 當하여 離散한後 種種의 變遷을 經過한 關係上 오늘에 잇서서 이 書의 編定者를 確定하기는 거의 不可能하게 되엇슴니다 그러나 여러 잇는 主張中에 主張을 要示하면

論語編者—子夏等六十四人이 撰
鄭玄—仲弓、子游、子夏等이 撰定한
柳宗元—曾子의 弟子의 손에 依하여 成함
程子—曾子、有子의 門人의 撰함

朱子도 程子의 說을 容認하엿습니다

此等 여러 것이 決코 妥斷이 아니오 各各 考證한 結果 相當한 理由가 잇슴니다마는 이나 信從하기에는 만흔 矛盾을 깨닷슴니다. 程朱二子가 曾子、有子의 門人의 손에 成되엇다고 主唱하는 所以는 曾子는 四十六 有子는 三十六歲나 孔子보다 年少者이여서 孔門諸弟子中에서 最後까지 生存하엿스며 더구나 曾子의 臨終之際의 記事가 載錄되엇스며 또 曾子를 稱하여 名을 稱하지 안코 「子」字를 부친것等에 依한 것입니다. 그러나 年少者로는 曾子 有子以外에 子夏도 曾子보다 겨우 二歲가 年長이며 또 最後까지 生存하엿고 「子」로써 稱한 이도 曾子 有子뿐이 아니라 閔子、冉子等의 例도 數多하니 이 說을 肯定하기에는 困難한 點이 잇슴니다 어쨋든 論語의 編纂은 主로 程朱二子의 說과 가치 曾子有子의 門人의 손에 되어 다시 閔子、冉子、子夏等의 門人等의 訂正追加를 經하여 行世하엿다고 하는 것이 가장 妥當한 見解이라고 밋슴니다

三、種類

周末孔子와 그門人多數及 그學徒의 言行의 記錄으로 編한 論語가 出世하엿스나 長久하지 못하고 秦火의 厄을 만나 喪失되엇다가 秦이 滅하고 漢國이 始興하면서 文帝時 [illegible] 博士를 置하매 뒤에 漢代에 論語가 發見되어 다시 出世하게 되엇는데 三種의 異本이 생겻스니 卽 『魯論』『古論』『齊論』이 이것입니다.

古論이란 古文論語의 略으로서 前漢景帝時 魯의 共王이 孔子의 舊宅을 破壞하다 그 壁間에서 發見된 論語로 二十一篇이니 [illegible] 「子張問於孔子曰何如斯可以從政矣」 以下를 分別하여 一篇을 삼어 兩子張 또는 從政篇이라 하엿슴니다

齊論은 齊人이 傳한 것으로 凡二十二篇 現今 行世하는 論語와 同一한 篇次이며 第二十一篇 問王 第二十二篇 知道篇을 加하여 傳하엿스며 魯論은 魯人의 所傳으로 二十篇이니 齊論二十篇에 問王篇 知道篇의 二篇을 [illegible]

한 것이며 王吉, 宋畸, 貢禹, 庸生等이 傳하엿슴니다 이 三種論語가 漢代를 通하야 竝行하다가 漢末에 이르러 [illegible] 張禹가 魯論을 主로 하고 齊論을 參考하여 [illegible] 『張侯論』이라 하야 世에 行하엿스니 [illegible] 그러다가 後漢의 馬融 [illegible] 論語를 註解하엿고 [illegible]

[illegible] 鄭玄은 張侯論을 根本삼고 [illegible] 『鄭玄本』을 지어 [illegible] 何晏의 『集解』를 作하며 [illegible] 『論語正義』를 지엇스니 이것이 今日 十三經注疏에 [illegible]

四、內容

論語二十篇의 [illegible] 中에 [illegible] 學而第一 [illegible] 爲政第二 [illegible] 八佾第三 [illegible] 里仁第四 [illegible] 公冶長第五 [illegible] 雍也第六 [illegible] 述而第七 [illegible] 泰伯第八 [illegible] 子罕第九 [illegible] 鄕黨第十 [illegible] 先進第十一 [illegible] 顔淵第十二 [illegible] 子路第十三 [illegible] 憲問第十四 [illegible] 衛靈公第十五 [illegible] 季氏第十六 [illegible] 陽貨第十七 [illegible] 微子第十八 [illegible] 子張第十九 [illegible] 堯曰第二十 [illegible]

論語二十篇 四百八十二章

五、目的, 結論

論語는 무슨 까닭에 著作되엇나 하는 [illegible] 論語를 理解하여다고 [illegible]

(五月廿八日밤 松山莊에서)

散文詩 길

東京物理學校 韓泰俊

사람으로서 가지[illegible] [illegible] 어떤 사람이 [illegible]

그러나 그사람은 [illegible]

누가 말하기를 『가다가 내[illegible] 끄러지면』 하엿다.

그래도 그사람은 [illegible]

그사람은 사나이엿다. 용감하고 비틀을 모르는 그러한 사나이엿다.

길우에 꼬리를 [illegible] 가시덤불이 길을 따까지엇 [illegible]

[illegible]

幻想 (詩)

惠專 宋敦植

浪漫한 입 담은
빨령 『테마—트』
從順한 寓話이다
빨령이 배아라는
『하—프』와 가튼 달
(달은 제법
『캬라반』의 방울소리가 그리워)
푸른 照明에 빗나는
빨령의 『구로킬』은
나려진 窓簾
『커—틴』사이로 엿보던
百貨 天使들의
고운 『댄스』가 잇다.
『달리—』!
이 그림의 畵題는
幻想으로 할가요
(註 『달리』 살바도루 달리)

隨感 꿈숩흘헤치고

惠化專門 金海鎭

(歷史的) 흥분과 社會的 昇格하여 昨日까지 불리워오던 우리 中專이다.

그러면 中央佛專은 어째서 [illegible] 存在하는 事實의 [illegible] 人間의 [illegible]

[illegible]

(大自然) 多難한 人生을 [illegible]

(一瞬間) 에 맛볼수잇는 [illegible]

(信念은) 그러나 이미 [illegible]

[illegible]

(詩) 여름날의 哀傷

徽新中學 李奎炯

저 蒼空은
回春酒의 記憶—
그러나 그엣날 물레에는 녹이 잔뜩 슬어 무겁다
벌레는 쓸픈 日記에 佛蘭西風의 哀傷을 그린다
香餠에 뒤떠러진 流行歌와 쓸픈 手巾
慶應생이로 되어버린 나는 『헌커치프』를
비둘기로 만들고
말할수업는 哀傷을 흘리던다
이 말리빠진 손가락에 雨後의 나비가
날개인양 휘되어 빗난다.
그대여 그대여
純情의 마음을 찌르고 흘러간 그림자여 경은 半影에
가슴에 안고
離道를 나는 헤매이다
(끝)

掌篇小說 時計

延專 嚴達鎬

기순아! 너는 잘 [illegible]

[illegible]

山家의 黃昏 (詩)

中保 劉順喜

山谷을 타고 나리는 灰色 그림이
목메기 송아지를 숨어서 울엇고
구슬픈 부엉이 序夜曲은
山家의 窓에 鄕愁처럼 서리엇다
안개서린 楓林 사이로
牧女가 白羊을 몰고 오고
樸實의 浪漫한 아리랑 調는
호젓한 산길에 音響이 곱소아
기롭진 갈입 사이 사이로
무수한 별들이 傳說을 펴노코
螢火의 고압흔 몸속이 明滅하나니……

六、二五

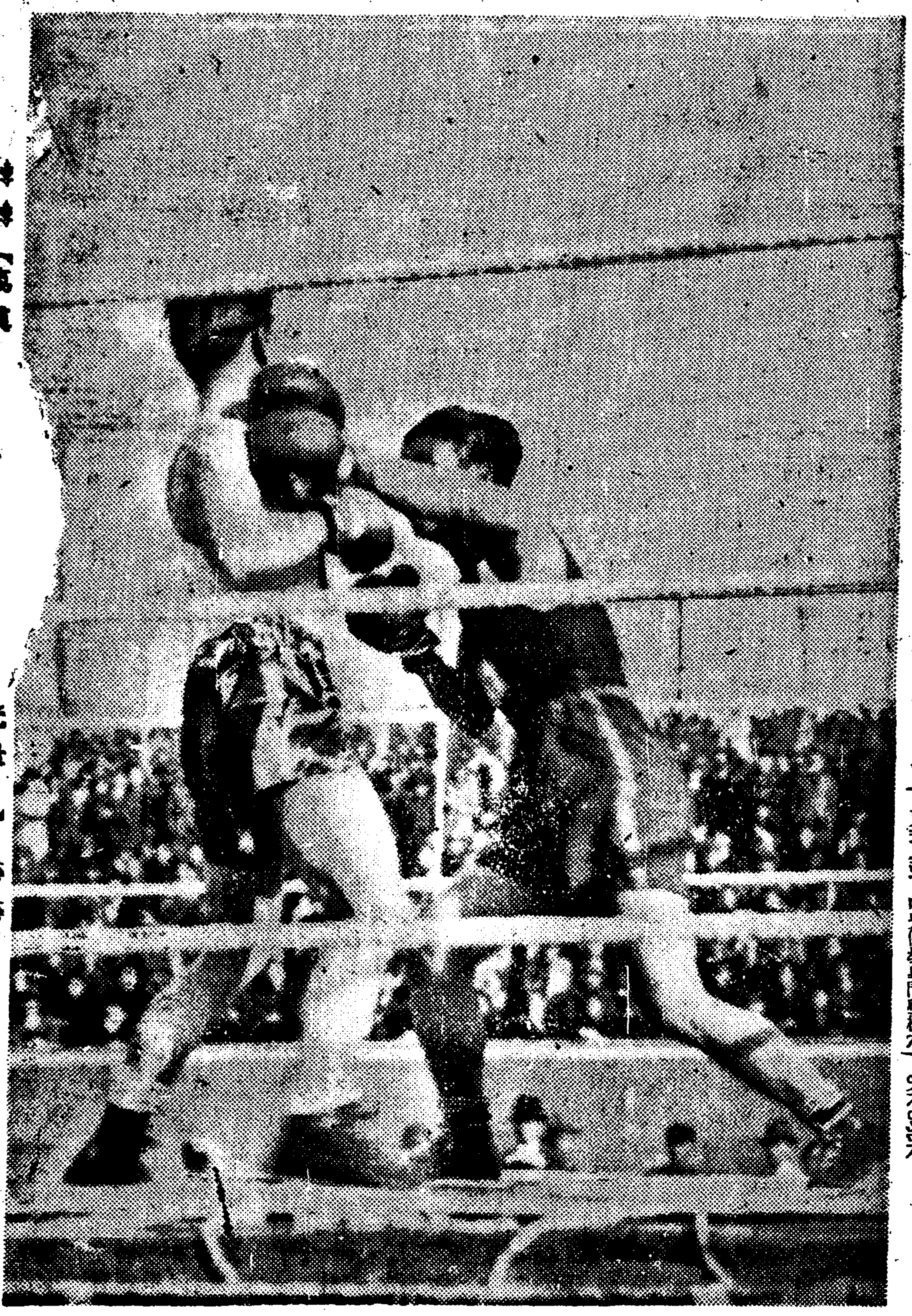

週間스포ー츠

拳鬪에 뜻을가진者는 長期間訓練을 꾀하라!

朝鮮拳鬪俱樂部 成有慶

拳鬪指導部級에잇는사람으로拳鬪修業者에게 [illegible]

[illegible]

記錄 陸上制覇記

[illegible]

明治座
24日ヨリ七月一日マデ上映時間表
日本ニュース
[illegible] 出動 10·00 12·57 3·54 7·00
パテイニュース
[illegible]女性の覺悟 10·36 1·33 4·30 7·33
[illegible]女性の覺悟 11·32 2·29 5·26 8·29

第一劇場
七月一日ヨリ三日間 晝夜二回 大衆料金
コロムビア社超特作
地獄の秘密
チャールス スタアレット 主演
東寶映畫會社大作
上海陸戰隊
大日方傳 原節子
朝映特作
無情
李光洙原作 春園
鄭泰珍 [illegible] 主演
次週豫告七月四日ヨリ
[illegible]
熱血決死隊

劇團高協
夏期休暇中

東洋劇場
電光(二)[illegible]

京城寶塚劇場
黃金座改め
文化映畫
宮本武藏
大會
1·00 4·10 7·20
10·00 1·10 4·20 7·40
3日ヨリ [illegible]
KRO·アステアロヂヤース [illegible]

和信映畫館
二日ヨリ七日マデ
[illegible]
1、日本ニュース
2、小鳩ノ誕生
3、ミッキーの
4、カーボーイ
5、パテイ迷七篇
6、ボンベイ
7、[illegible]
8、デパート小唄
9、[illegible]
動物學藝會

優美館
[illegible]
逆巻く潮
探偵
暴れ出した
模範孝女の殺人

京劇 本町
廿九日ヨリ七月四日マデ
ニュース
安来節お秀
娘たづねて三千里

若草東寶
7月1日愛國日の上映時間表
だんだら繪巻 11·25 2·00 4·35 7·20
文化映畫 12·40 3·15 5·50 8·40
エノケンの ワンワン大將 10·30 1·00 3·35 6·10 9·00
御婦人の方は二階を御利用下さい

新富座
白蘭の歌
母に捧ぐる歌

大陸劇場
6月27日—30日上映時間表
女だけの氣持 10·30 ·15 5·35 9·03
捕鯨炭燒く人々 11·53 3·38 7·10
新大陸 12·47 4·32 8·07
7月1日愛國日番組

桃花劇場
ターザンの猛襲
お轉婆社長
田宮坊太郎